Antalya Konyaaltı Hurma Mahallesi Denize 1700 Metre Mesafede Satılık 1+1 Giriş ,2+1 Katlarda ve 3+1 Dublex Daireler Antalya / Konyaaltı

Продажа - резиденция 218,000 $ | 92 m2 Antalya / Konyaaltı

Кол-во комнат :	2
Кол-во гостиных :	1
Кол-во ванных комнат :	2
Тип объекта :	Квартира
Статус объекта :	На стадии строительства
Статус использования :	Пустой(ая)
Отопление :	Бойлер
Отопление (тип) :	Природный газ
Этаж :	3
Кол-во этажей в здании :	5
Кол-во квартир в здании :	60
Год постройки :	2014
Аванс :	47000 $
Направление/сторона :	Юг Восток
Фасад :	Передний фасад
Кол-во балконов :	2
Число туалетов :	2
ус ТАПУ (Св-во о праве собственности) :	Св-во о праве собственности с кондоминимумом

Emin Artut
Telefon +90 242-259 18 77
Cep Telefonu -

ARTUT EMLAK MÜŞAVİRLİĞİ
Telefon +90 242-259 18 77
Cep Telefonu +90 533-129 05 50
Faks +90 242-259 18 77
BALBEY MAHALLESİ 403. SOKAK M.ALİ GÖNEN İŞ MERKEZİ NO:30 MURATPAŞA/ANTALYA
Muratpaşa E / Çarşı E
07070 , Antalya E

* Интерьер : Встроенный кухонный гарнитур, Подвесной потолок, Балкон, Покраска, Стальная дверь, Душевая кабина, Обои, Ванная комната родителей, Печка, Домофон с монитором, Гранитный пол, Ванная комната HILTON , Стеклопакет, Кабельное ТВ / антена, гипсокартон, Кухня с газоснабжением, Панельные двери , Жалюзи, Паркет-ламинат, Потолок: пластик, штукатурка, Краска, Керамическая плитка, водонагреватель, Освещение (спот-лампы), Гардероб, Двойное остекление, Ванная с газовой колонкой, Система безопасности, Кондиционер,
* Здание : Лифт, Садовая изгородь, С учетом сейсмоактивности, Сейсмоустойчивый(ое), Fiber Internet, Водонапорный резервуар, Intercom (внутренн.связь), Теплоизоляция, Электро-генератор, консьерж, PVC-рамы / стеклопакет, , Ground Survey, Железобетон, Рамы со стеклопакетом, В саду, Видеокамеры наблюдения,
* Окрестности : Торговый центр, Детский сад, ясли, Банкомат, Банк, Муниципалитет, АЗС, Боулинг, Кафе, Живая музыка, Мини-кинозал, Дискотека, Аптека, Аптека/Мед.пункт, Развлекательный центр, Начальная школа, Пожарная служба, Кафетерий, Дет.сад - ясли, Парикмахерская и салон красоты, Колледж, Маркет, массажный салон, Игровая площадка, Полицейский участок, Почта, Ресторан, Медпункт, Рынок, Университет, Ветеринар, Школа,
* Экстерьер (Внешний вид) : Внешняя обшивка здания,
* Жилой комплекс : Детский бассейн, Фитнес-центр, Охрана, открытая парковка, крытая парковка, Плавательный бассейн (открытый), Сауна (общ.), Сад - индивидуальное пользование,
* Расположение : Рядом проспект, Море рядом , Вид на город, Рядом общественный транспорт, Вид на долину, Рядом маршруты микроавтобусов,

Proje Başlangıç Tarihi: Kasım 2014 Proje Bitiş Tarihi: Haziran 2016 Proje Adresi: Hurma Mahallesi. Konyaaltı/ANTALYADenize mesafesi 1700 metre,Havaalanına 22 Km.Şehirler arası otobüs terminaline 10 Km.Antyalya şehir merkezine 10 Km.Proje 3 Blok 60 daire den oluşmaktadır.1+1 giriş kat , 2+1 ara kat daireler ve 3+1 dubleks daireler mevcuttur.FİYATLAR1+1 zemin kat 66 m2 daire 75.000 USD ile 78.000 USD arası2+1 katlarda 92 m2 daire 110.000 USD ile 118.000 USD arası3+1 172 m2 dublex daire 183.000 USD ile 190.000 USD arasıTüm 2+1 daireler iki banyolu ve iki balkonlu, 3+1 daireler üç banyoluPlaja sadece 1700 mt. Pazaryeri ve alışveriş merkezlerine yakın.Yüzme Havuzu, Çocuk HavuzuKapalı Otopark (Otoparktan tüm bloklara asansörle ulaşım imkanı)Jeneratör (Tüm daire ve ortak alanlar)24 Saat Güvenlik ve Kapıcı DairesiHer dairede kat kaloriferi (kombi ve petekler takılı halde)Her oda da invertör klimaHer dairede Bosch veya Siemens marka Fırın Ocak ve DavlumbazTüm pencere ve balkon kapılarında motorlu panjur. Pencere camlarında karolajHer dairede vestiyerTüm banyolarda asma tavan ve spot aydınlatma sistemleriTüm banyolarda dolap ve duş kabin mevcut.Mermer duş tekneleriSalon ve hollerde led ışık bandlı asma tavan sistemleri.Modern tasarım hazır mutfakIsı yalıtımlı YTONG çatı sistemiIsı yalıtımlı mantolamaAsansör (Frekans kontrollü ve 6 Kişilik)Kablosuz internetFitness ve Sauna tam aktif halde teslim edilecektir.Kamelya ve çok özel detaylarla tasarlanmış peyzajlı bahçe.Görüntülü diafon sistemiMerkezi Uydu sistemi (Her daireye çift hat tv)Satış Sonrası Şirket Bünyemizde Bulunan Profesyonel Apartman Yönetimi.*

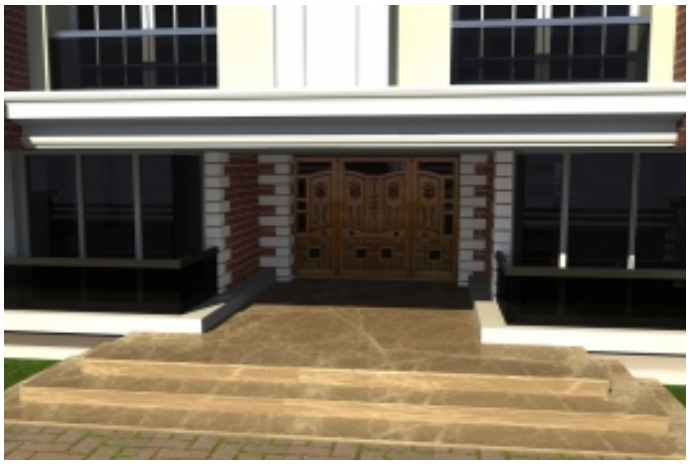

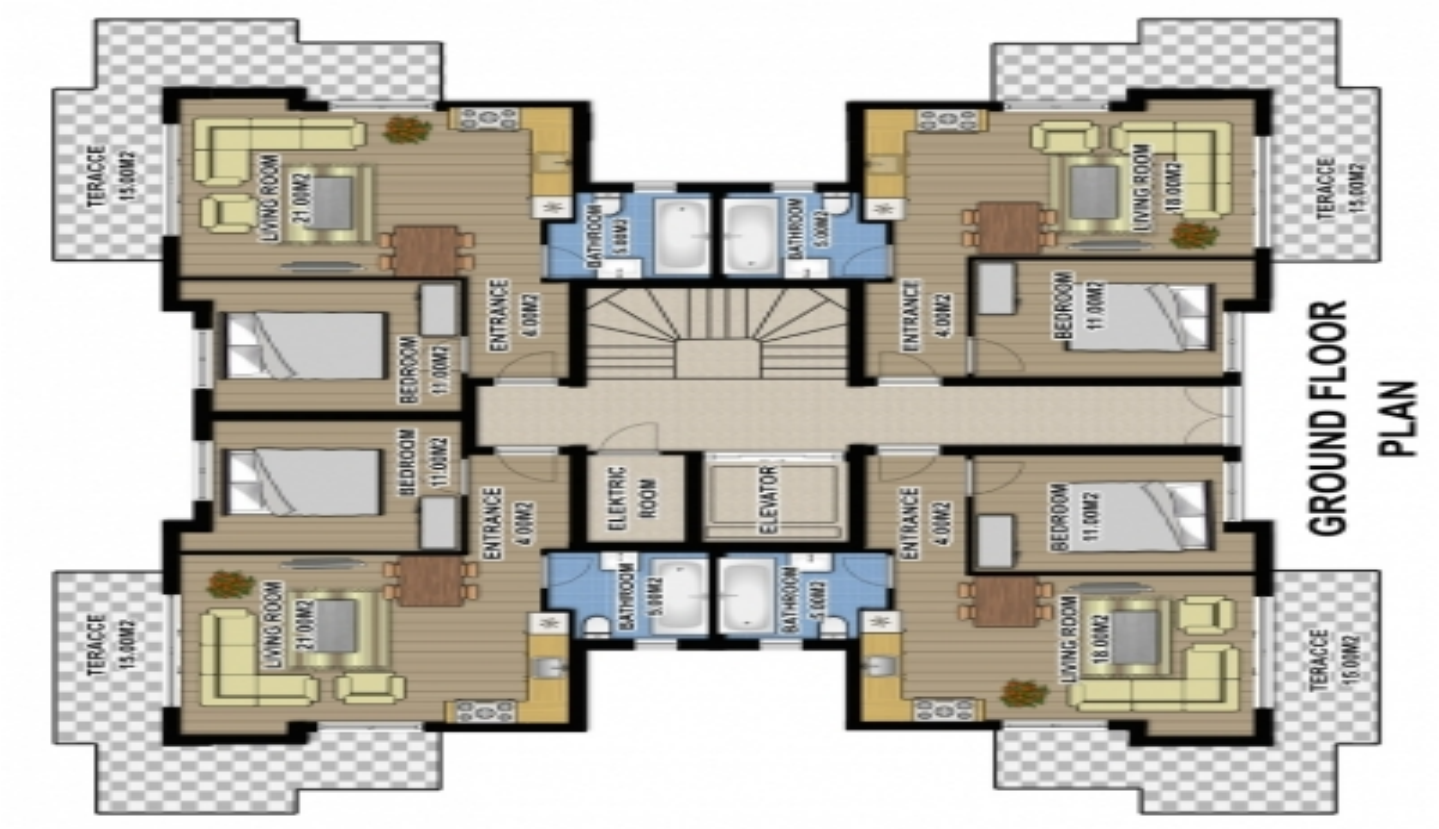

FIRST FLOOR PLAN

DUPLEX PLAN

ATTIC PLAN