Antalya Konyaaltı Liman Mahallesi Denize 750 Metre Mesafede 1+1 55 M2 Satılık Eşyalı Daireler Antalya / Konyaaltı

للبيع - سكني 218,000 € | 55 m2 Antalya / Konyaaltı

عدد الغرف	:	1
عدد الصالون	:	1
عدد الحمامات	:	1
نوع الهيكل	:	شقة
هيكل الدولة	:	عامة تجارية جديدة
وضع الاستخدام	:	فارغ
تدفئة	:	تكييف الهواء
نوع الوقود	:	كهرباء
بأي طابق	:	3
رقم طابق البناء	:	5
تاريخ الانشاء	:	2014
جوانب الهيكل	:	جنوب الشرق
الهيكل الأمامي	:	الجانب الأمامي
عدد التوالي	:	1
حالة السجل العقاري	:	سند طابو عمارات
مناسب لكرت البنك	:	نعم

Emin Artut
Telefon +90 242-259 18 77
Cep Telefonu -

ARTUT EMLAK MÜŞAVİRLİĞİ
Telefon +90 242-259 18 77
Cep Telefonu +90 533-129 05 50
Faks +90 242-259 18 77
BALBEY MAHALLESİ 403. SOKAK M.ALİ GÖNEN İŞ MERKEZİ NO:30 MURATPAŞA/ANTALYA
Muratpaşa E / Çarşı E
07070 , Antalya E

* خواص داخلية : المطبخ مدمج, سقف معلق, شرفة, الأثاث الأبيض, مطلي, الباب الصلب, باب الدوش, ورق الحيط, فرن, الاتصال الداخلي عبر الفيديو, غرايت ارضي, حمام هيلتون, الزجاج المزدوج, الوح الجصي, المفروشات, لوحة الباب, الأرضيات - رقق, سقف بالستيك, الجص الحرير, شراء الطلاء, كشك, سخان مياه, اضاءة خفيفة, مرحاض, عالي السقف, زجاج مزدوج, ثلاجة, نظام الامن, مكيف, أغراض المطبخ, باب خشبي,
* مبنى : مصعد, حديقة شارع, مقاوم منظم للزلزال, مضاد للهزات الأرضية, فايبر نت, الاتصال الداخلي, العزل الحراري, مولد الكهربائي, حارس البناء, في الموقع, مسح الارض, الخرسانة المسلحة, النجارة مع الزجاج العازل, في الحديقة, الخدمات الهامة, كاميرا الامن,
* معلومات عن المنطقة المحيطة : مركز تسوق, روضة أطفال, ATM, مصرف, بلدية, محطة غاز, البولينج, مقهى, حفلة موسيقية حية, مسرح ,سينما مصغر, ديسكو, صيدلية, صيدلية ،مركز طبي, مركز التسلية, مدرسة ابتدائية, اطفائية, كافيتريا, روضة, كوافير،صالون تجميل, مدرسة ثانوية, مارکت, صالون مساج, ملعب, مركز الشرطة, مكتب البريد, مطعم, مستشفى المنزلية, الأسواق حي, جامعة, طبيب بيطري, مدرسة,
* خواص خارجية : تغليف, عازل للصوت, تسرب المياه,
* موقع : مسبح أطفال, مركز لياقة بدنية, امن, كراج مفتوح, المرافق الاجتماعية, حمام السباحة (مكشوف, حمام بخاري /عام, SPA,
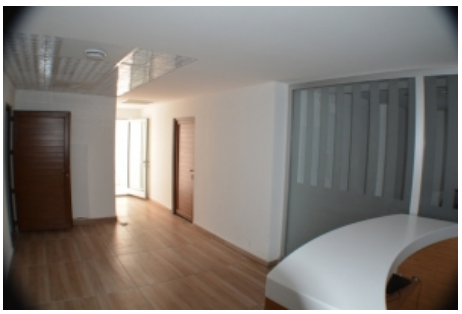
Konyaaltı liman mahallesinde bulunan sitede 3 adet 1+1 55 m2 satılık daire kalmıştır.Satılık daireler 1.kat,2.kat ve 3.kattadır.Sitede yüzme havuzu,spa,Türk hamamı,sauna mevcuttur.Sitenin denize uzaklığı 750 metre,şehir merkezine 8 km.Havaalanına 22 km.şehirler arası otobüs terminaline 9 km. mesafededir.Daireler full mobilyalıdır.*