Antalya Konyaaltı Liman Mahallesinde Residence Sitede Otel Konforunda Kiralık Eşyalı 1+1 Daireler Antalya / Konyaaltı

إيجار يومي - سكني 90 € | 60 m2 Antalya / Konyaaltı

عدد الغرف	:	1
عدد الصالون	:	1
عدد الحمامات	:	1
نوع الهيكل	:	شقة
هيكل الدولة	:	عامة تجارية جديدة
وضع الاستخدام	:	فارغ
تدفئة	:	تكييف الهواء
نوع الوقود	:	كهرباء
أي طابق	:	2
رقم طابق البناء	:	4
تاريخ الانشاء	:	2013
الوديعة	:	200 €
جوانب الهيكل	:	جنوب الشرق
الهيكل الأمامي	:	الجانب الأمامي
رقم الشرفة	:	1
عدد التواليت	:	1

Emin Artut
Telefon +90 242-259 18 77
Cep Telefonu -

ARTUT EMLAK MÜŞAVİRLİĞİ
Telefon +90 242-259 18 77
Cep Telefonu +90 533-129 05 50
Faks +90 242-259 18 77
BALBEY MAHALLESİ 403. SOKAK M.ALİ GÖNEN İŞ MERKEZİ NO:30 MURATPAŞA/ANTALYA
Muratpaşa E / Çarşı E
07070 , Antalya E

* خواص داخلية : المطبخ مدمج, سقف معلق, شرفة, الأثاث الأبيض, مطلي, الباب الصلب, باب الدوش, ورق الحيط, فرن, خزانة, الاتصال الداخلي عبر الفيديو, حمام هيلتون, الزجاج المزدوج, شريط التلفاز /قمر, الوح الجصي, باب مرسوم مع ورنيش, التكييف المركزي, أرضية رخامية, المفروشات, ديكور خاص, ستائر الخارجية, سقف بالستيك, الجص الحرير, كشك, اضاءة خفيفة, مراض, رسمة الجدار مع نصف لمعة ساتان, عالي السقف, زجاج مزدوج, ثلاجة, نظام الامن, مكيف, أغراض المطبخ,
* مبنى : مصعد, حديقة شارع, مقاوم منظم للزلزال, مضاد للهزات الأرضية, فايبر نت, معزز, الاتصال الداخلي, العزل الحراري, مولد الكهربائي, حارس البناء, معالجات PVC, في الموقع, خزان المياه, سلم النجاة, مسح الارض, الخرسانة المسلحة, النجارة مع الزجاج العازل, في الحديقة,
* معلومات عن المنطقة المحيطة : مركز تسوق, روضة أطفال, ATM, مصرف, بلدية, محطة غاز, البولينج, مقهى, حفلة موسيقية حية, مسرح ,سينما مصغر, ديسكو, صيدلية, صيدلية ،مركز طبي, مركز التسلية, مدرسة ابتدائية, اطفائية, كافيتريا, روضة, كوافير،صالون تجميل, مدرسة ثانوية, مارکت, صالون مساج, ملعب, مركز الشرطة, مكتب البريد, مطعم, مستشفى المنزلية, الأسواق حي, جامعة, طبيب بيطري, مدرسة,
* خواص خارجية : تغليف,
* موقع : ملعب كرة السلة, مسبح أطفال, مركز ليالقة بدنية, امن, كراج مفتوح, كراجات مغلق, المرافق الاجتماعية, صالون رياضة, تنس, غرفة الأنظاراة, الكرة الطائرة, حمام السباحة (مكشوف, حمام السباحة (مغلق, حمام بخاري /عام, حديقة - خاصة,
* مكان : قريب من الشارع, قرب البحر, اطلالة المدينة, في المركز, قريب من المواصلات العامة, قريب من شارع الميني بوس,
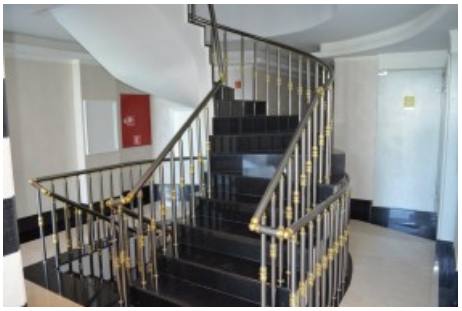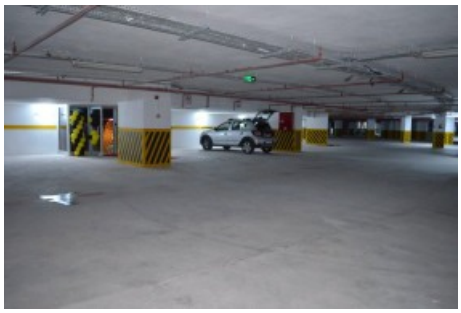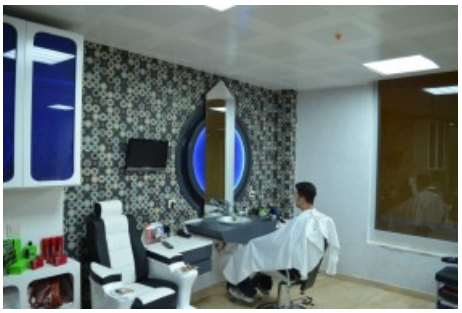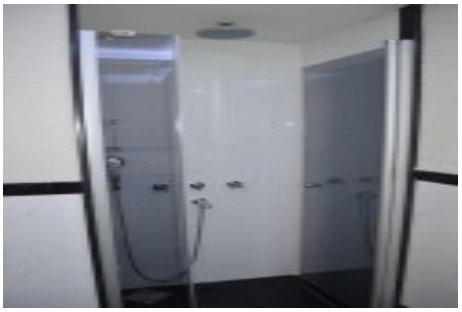
Antalya konyaaltı liman mahallesinde residence sitede eşyalı haftalık,aylık,yıllık kiralık 1+1 dairelerimiz mevcuttur.Dairelerin bulunduğu site dünyaca ünlü konyaaltı sahiline 400 metre mesafededir.Ayrıca site şehir merkezine 8.Km.Havaalanına 20 Km. Şehirlerarası Otobüs Terminaline 9 Km.Kemere 30 Km.mesafededir.Sitenin yakınlarında Alışveriş merkezleri vardır. Antalya dışından gelecek olan misafirlerimizin kiralamada Rezarvasyon yaptırırken mutlaka kira bedelinin %20 si belirtilen banka hesabına rezarvasyon bedeli adı altında yatırılmalıdır.Aksi takdirde meydana gelecek olumsuzluklardan firmamız sorumlu değildir.Sezonun yoğun olduğu aylarda gelmek istediğiniz günden önce rezarvasyon yaptırınız. Aşağıda belirttiğimiz açıklamaları mutlaka okuyunuz.Sitede Üçretsiz Hizmetler: Wifi,Açık ve kapalı yüzme havuzu,Fitness center,Sauna,Buhar odası,Türk hamamı,Açık ve kapalı otopark,Voleybol ve Tenis kortuSitede Üçretli Hizmetler: Havuzbar ve Resturant,Kuaför salonu,Masaj salonu,Antrenör hizmetleri,Yoga ve PlatesODA GÜNLÜK FİYATLARI: (KİRALAMA 1 HAFTADAN AŞAĞI OLMAZ)1.Haziran / Temmuz / Ağustos :79.00 Avro Kiralamalarda 200 Avro Depozito bedeli alınır.Zarar yok ise iade edlir.2.Eylül / Mayıs : 67.00 Avro Kullanılan Elektrik Su bedeli kiracıdan ayrıca alınır.
3.Ekim / Nisan : 55.00 Avro 4.Kasım / Mart: 44.00 Avro5.Aralık / Ocak / Şubat : 32.00 AvroKiralamada 7 ile 13 gün arası fiyat değişmezken , 14- 20 gün arası %5 indirim , 21- 27 gün arası %10 , 28- 44 gün arası %15 , 45 gün üstü %20 indirim uygulanır*